

1 DET. ÁREA MOLHADA - WC
1 : 25

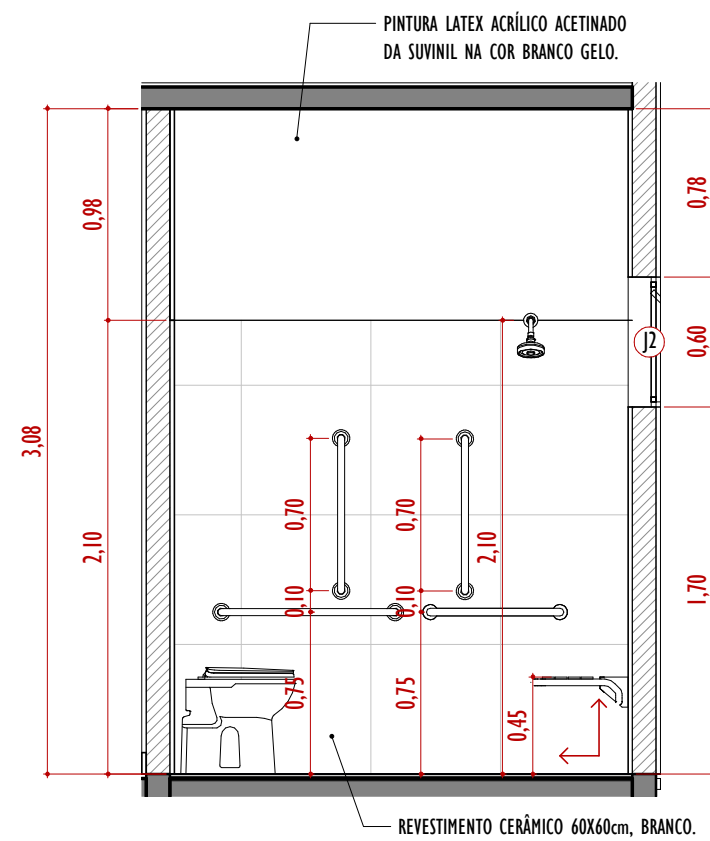

2 Elevação WC - 1
1 : 35

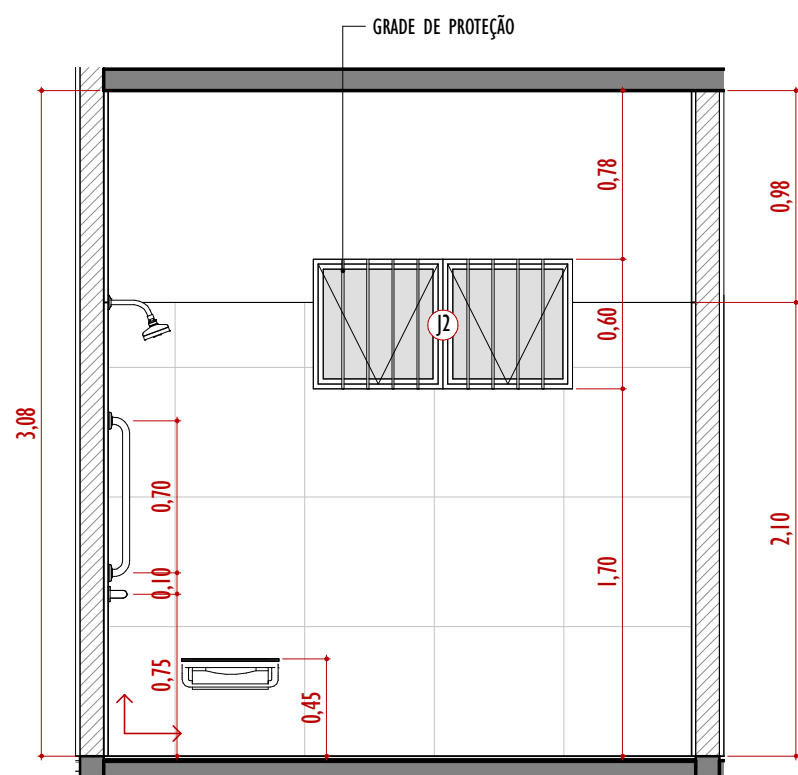

3 Elevação WC - 2
1 : 35

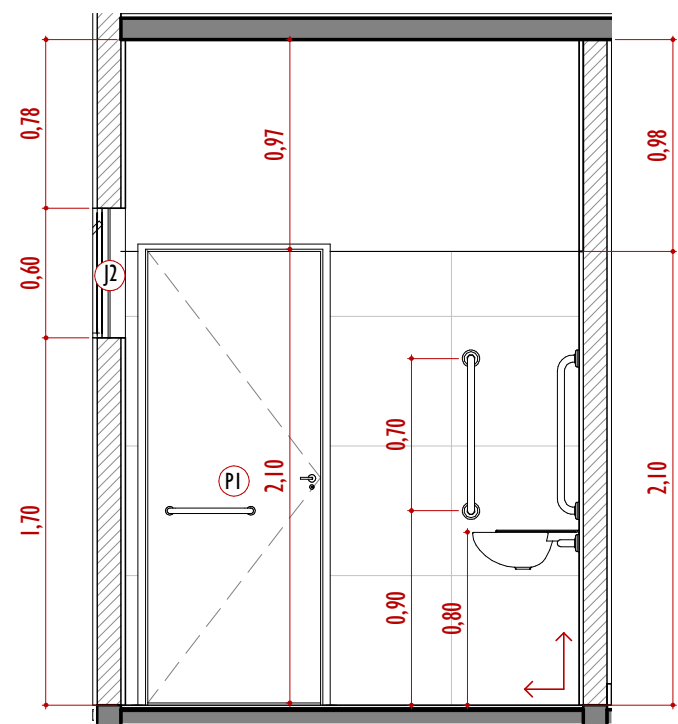

4 Elevação WC - 3
1 : 35

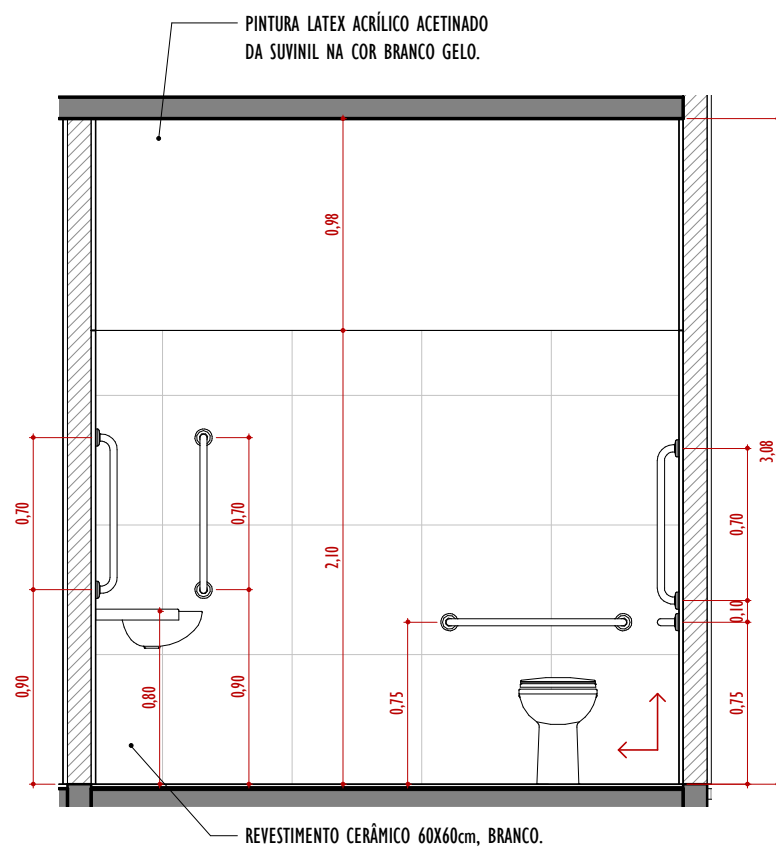

5 Elevação WC - 4
1 : 35

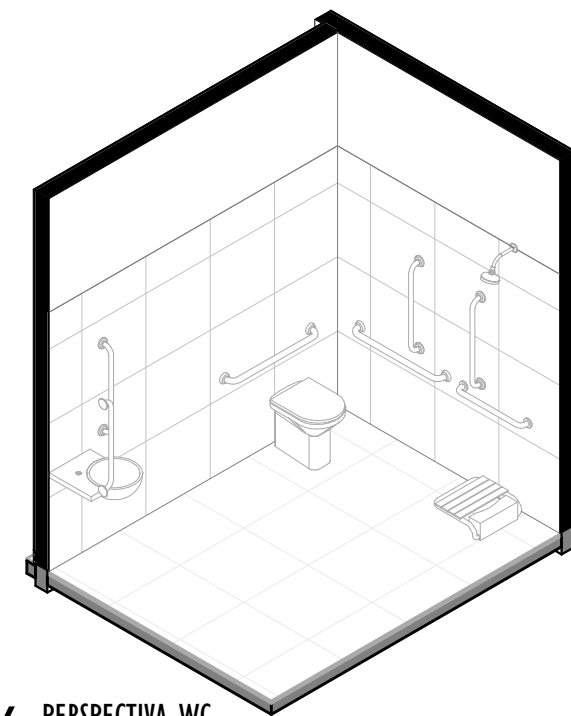

6 PERSPECTIVA WC
1 : 35

TÍTULO: AMPLIAÇÃO

04/04

ASSUNTO:

AMPLIAÇÃO DO FÓRUM ELEITORAL (DEPÓSITO DE URNAS)

LOCAL:

RUA BALTAZAR SALDANHA, 1591

LOTEAMENTO:

LOTE Z

MUNICÍPIO:

PONTA PORÃ

PROPRIETÁRIO:

UNIÃO - TRIBUNAL REGIONAL ELEITORAL DE MS

BAIRRO:

JARDIM CENTRO

MATRÍCULA:

32.998

ZONA:

UF:

MS

ESCALA:

INDICADA

SITUAÇÃO S/ ESCALA:

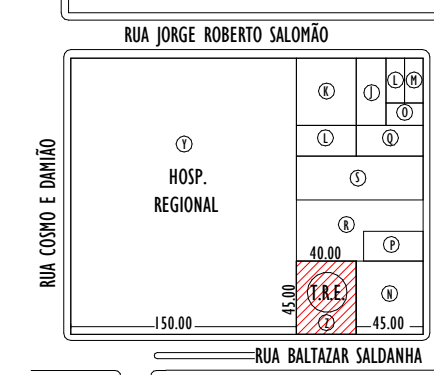

QUADRO DE ÁREAS (m²):

LOTE Z		ÁREA: 1800m²	
OBRA BASE	ÁREA M²	ÁREAS CONSIDERADAS	
		TO	IA
PAV. TÉRREO:	169,00	169,00	169,00
PAV. SUPERIOR:	117,00	-----	117,00
TOTAL A CONSTRUIR:	286,00	169,00	286,00
OBRAS COMPLEMENTARES:			
ÁREA EXISTENTE:	509,76	-----	
ÁREA APROVADA:		-----	
ÁREA PERMEÁVEL: 21,75%	391,56		
TO: 0,44% CA: 0,49%			

PROPRIETÁRIO:

União - Tribunal Regional Eleitoral de MS -CNPJ: 03.883.929.0001/02
Diogo Campos dos Anjos - Coordenador de Eng. TRE/MS

AUTOR DO PROJETO:

ELEMENTO Engenharia e Arquitetura
CREA MS 20.196
CNPJ: 33.545.436/0001-15

e elemento
engenharia • arquitetura

Responsável Técnico Eng. Marcella Lima
CREA: 61634/D-MS
Responsável Técnico Arq. Vanessa Souza
CAU: A229391-9